

STATO DI FATTO

SCALA 1:100

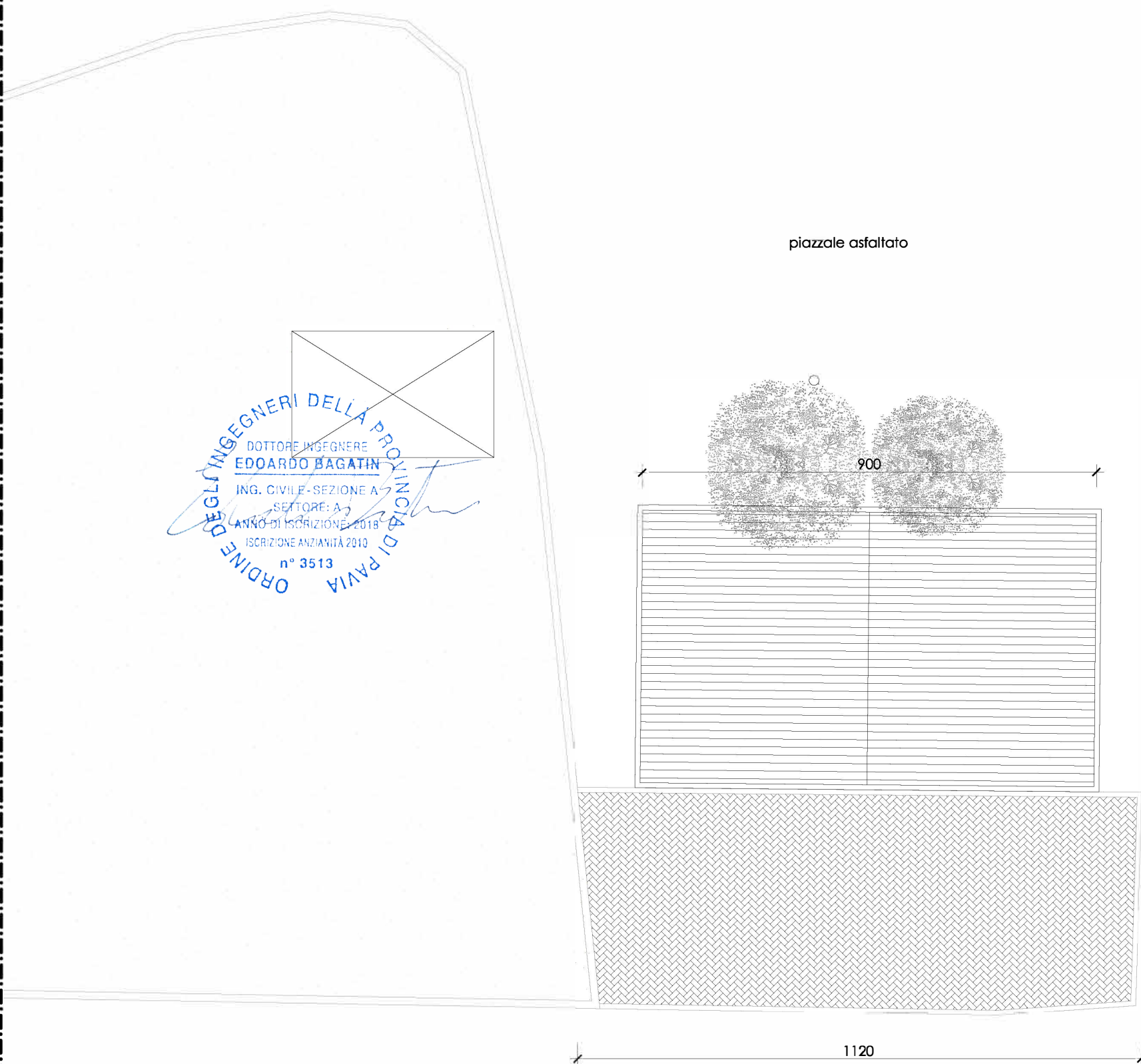

PROGETTO

SCALA 1:100

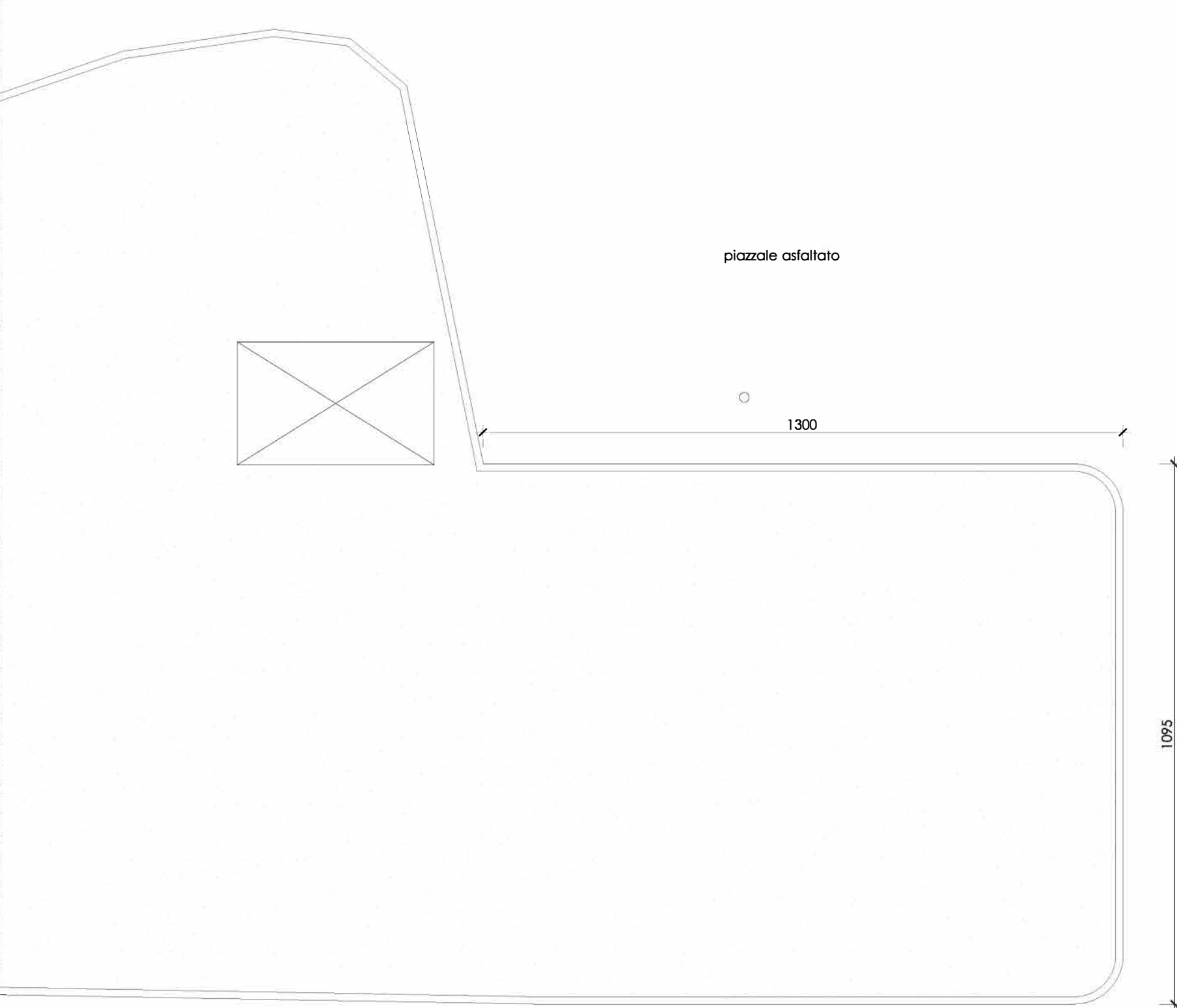

PLANIMETRIA GENERALE

SCALA 1:1000

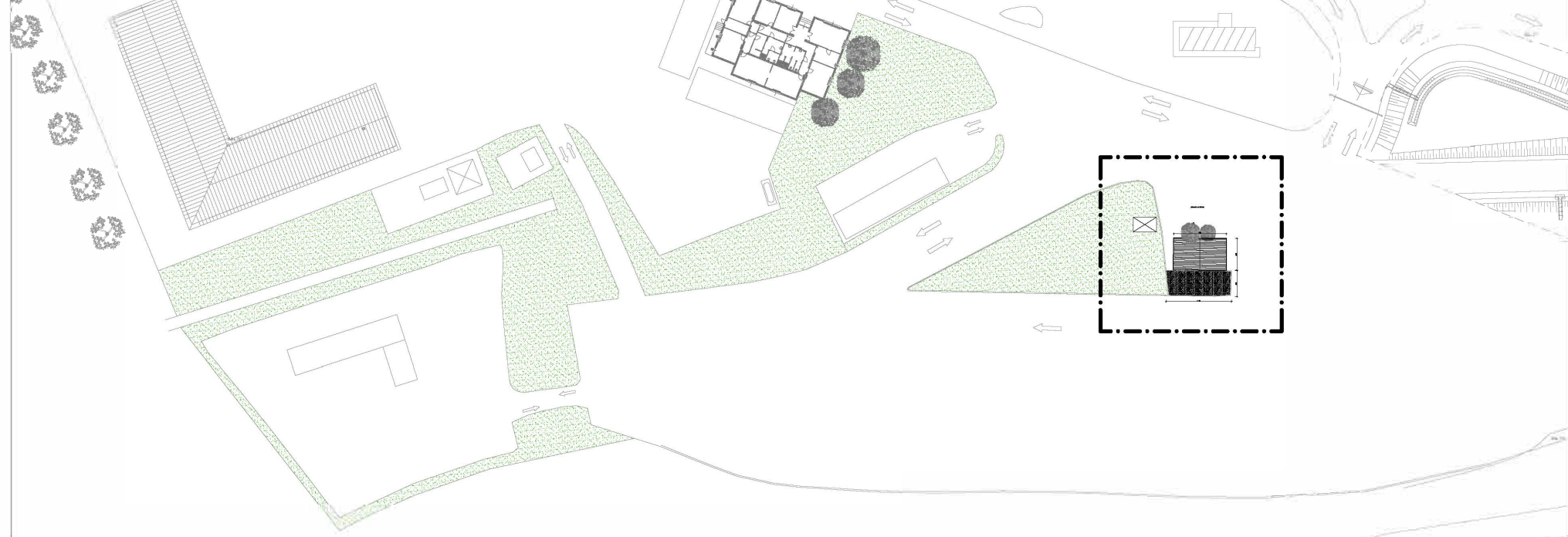

CONFRONTO

SCALA 1:200

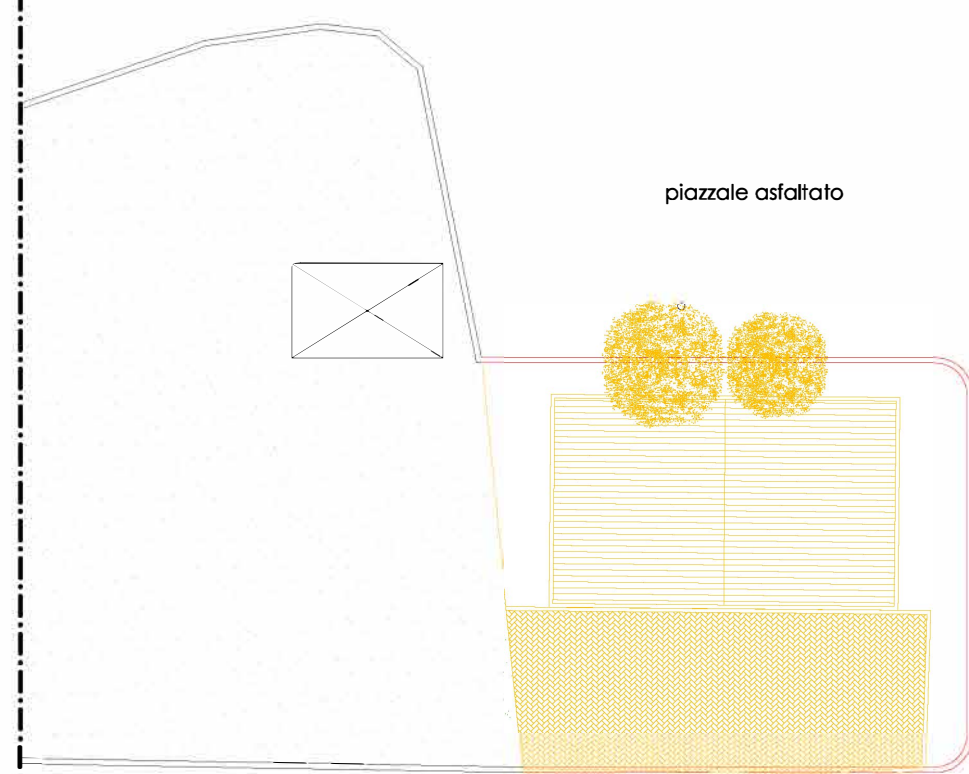

DETTAGLIO STRATIGRAFIA

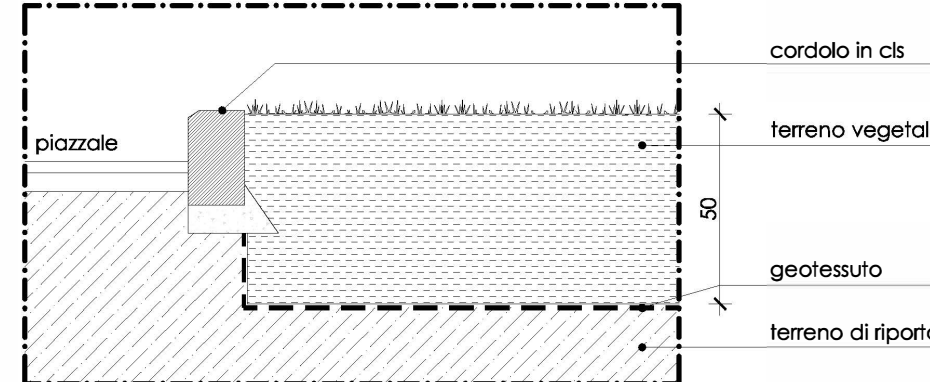

OGGETTO:

**RIQUALIFICAZIONE DEL FABBRICATO
POSTO MANUTENZIONE DI LODI
Autostrada A1**

INDIRIZZO:
PIEVE FISSIRAGA (LO)

CATASTO DI:
Lodi

Fg:
03

Mapp:
41

Sub:
-

COMMITTENTE:
Autostrade per l'Italia SpA
Direzione 2° tronco
via della Polveriera 9

PROGETTISTA:

ing. Edoardo Bagatin
e.bagatin@studioforing.com
+39 333 20 78 569



TITOLO ELABORATO

**PROGETTO ESECUTIVO
Opere Edili
"EX STAZIONE" - SdF, progetto e confronto**

CODICE ELABORATO:

ED006

DATA:
07/11/2018

REVISIONE N°

OGGETTO

DATA

SCALA:

1:50

REDATTO DA:
ing. Alberto Frascarolo

file: ex stazione.dwg