

PROGETTO
SCALA 1:50

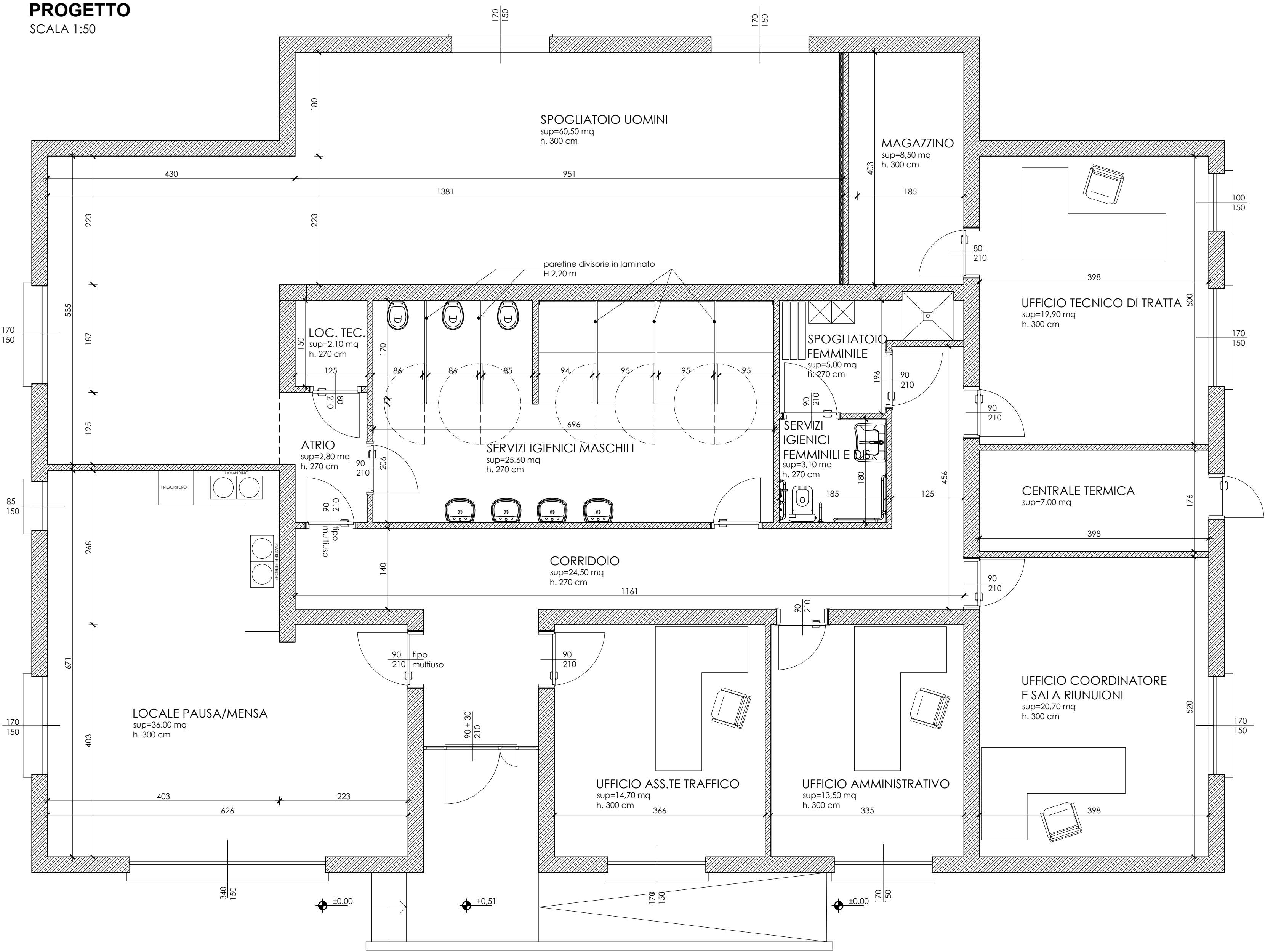

NOTE
- prima dell'esecuzione dei lavori l'impresa dovrà prendere visione dei luoghi e verificare le quantità indicate
- prima della messa in opera, l'impresa dovrà sottoporre alla direzione lavori le campionature e le schede tecniche di materiali, impianti e finiture.
- se non diversamente indicato le quote planimetriche si intendono in cm; le quote altimetriche in metri



27029 Vigevano (PV)
Corso Milano 56
telefono e fax 0381 71327
P.Iva e CF 02680890189
info@studioforing.com
foring@pec.it
capitale sociale 10.000,00 euro i.v.

OGGETTO:

RIQUALIFICAZIONE DEL FABBRICATO
POSTO MANUTENZIONE DI LODI
Autostrada A1

INDIRIZZO: PIEVE FISSIRAGA (LO)	CATASTO DI: Lodi	Fg: 03	Mapp: 41	Sub: -
------------------------------------	---------------------	-----------	-------------	-----------

COMMITTENTE:
Autostrade per l'Italia SpA
Direzione 2° tronco
via della Polveriera 9

PROGETTISTA:
ing. Edoardo Bagatin
e.bagatin@studioforing.com
+39 333 20 78 569



TITOLO ELABORATO
PROGETTO ESECUTIVO
Opere Edili

CODICE ELABORATO:
ED003

Layout di progetto

DATA:
07/11/2018

REVISIONE N°	OGGETTO	DATA	SCALA: 1:50

file: 181130_Architettonico.dwg

Foring srl a termine di legge si riserva la proprietà di questo elaborato, con divieto di riprodurlo e di renderlo noto a terzi anche parzialmente senza autorizzazione

DETTAGLIO RAMPA ESTERNA SCALA 1:50

